



# De zes rondes van de Woningbouwimpuls

maken landelijk door

**215** projecten in **123** gemeenten

**232.876**

nieuwe woningen mogelijk

waarvan **67%** betaalbaar

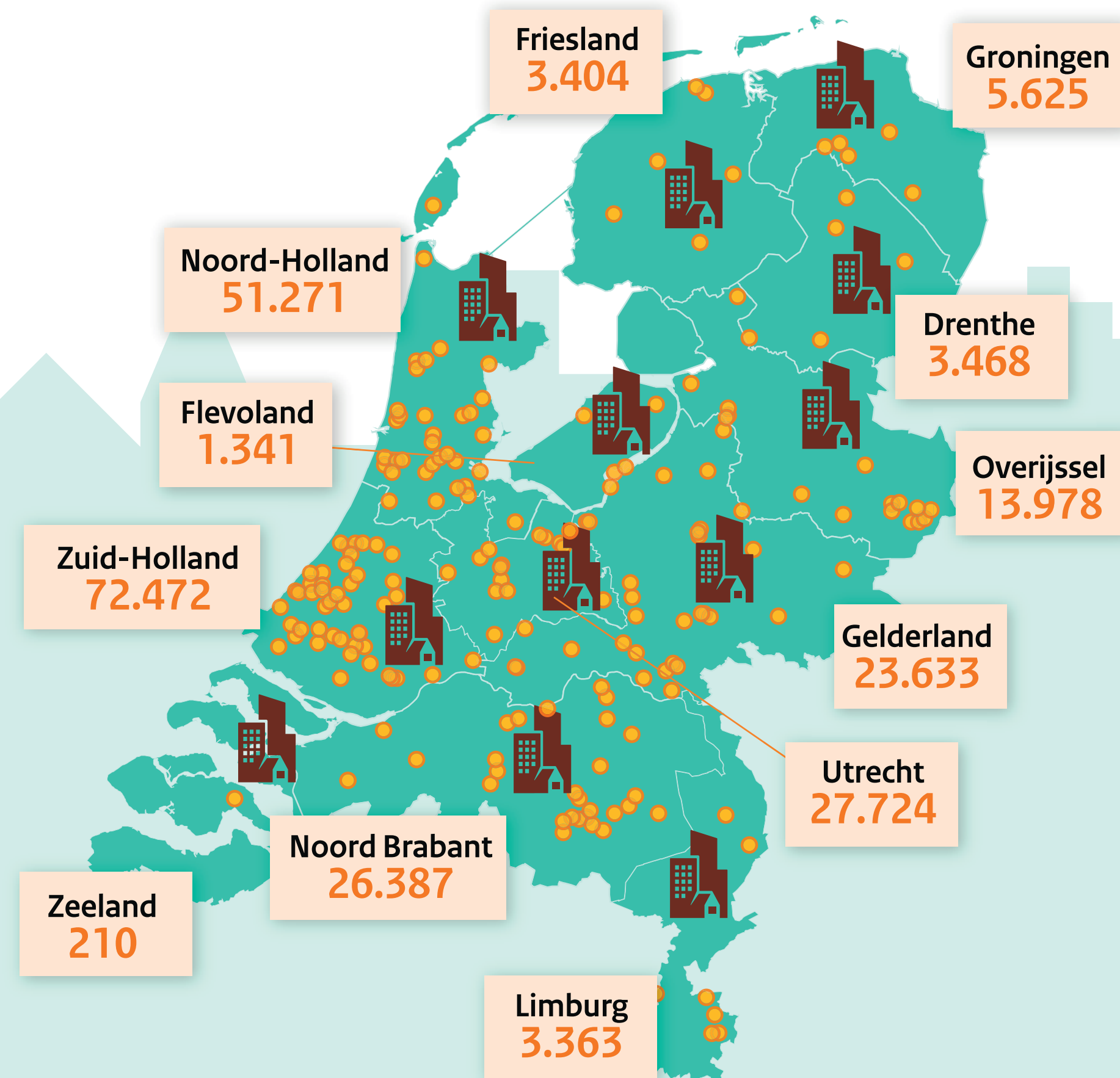

## Type projecten

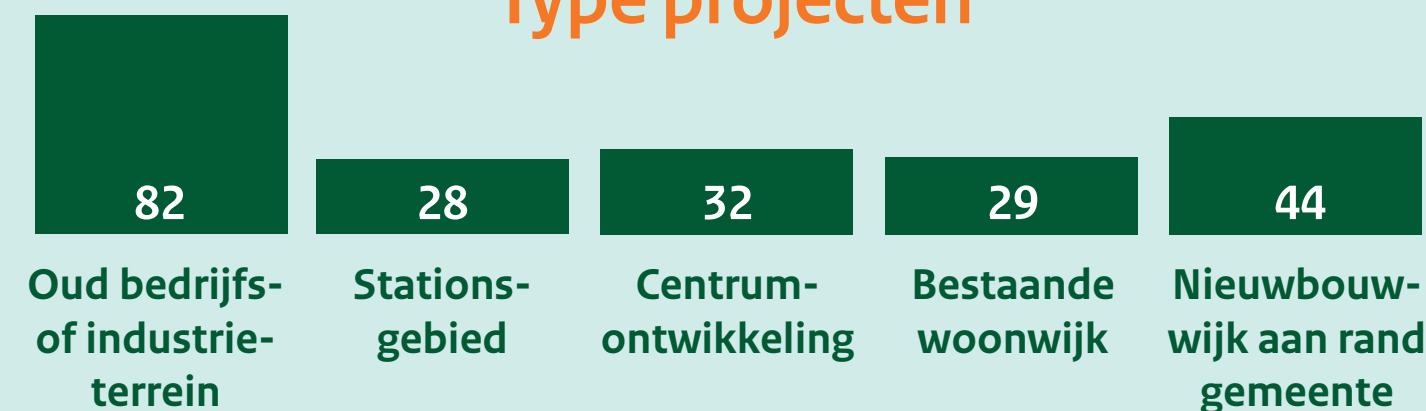

## Waar is de Wbi-bijdrage\*\* voor nodig:

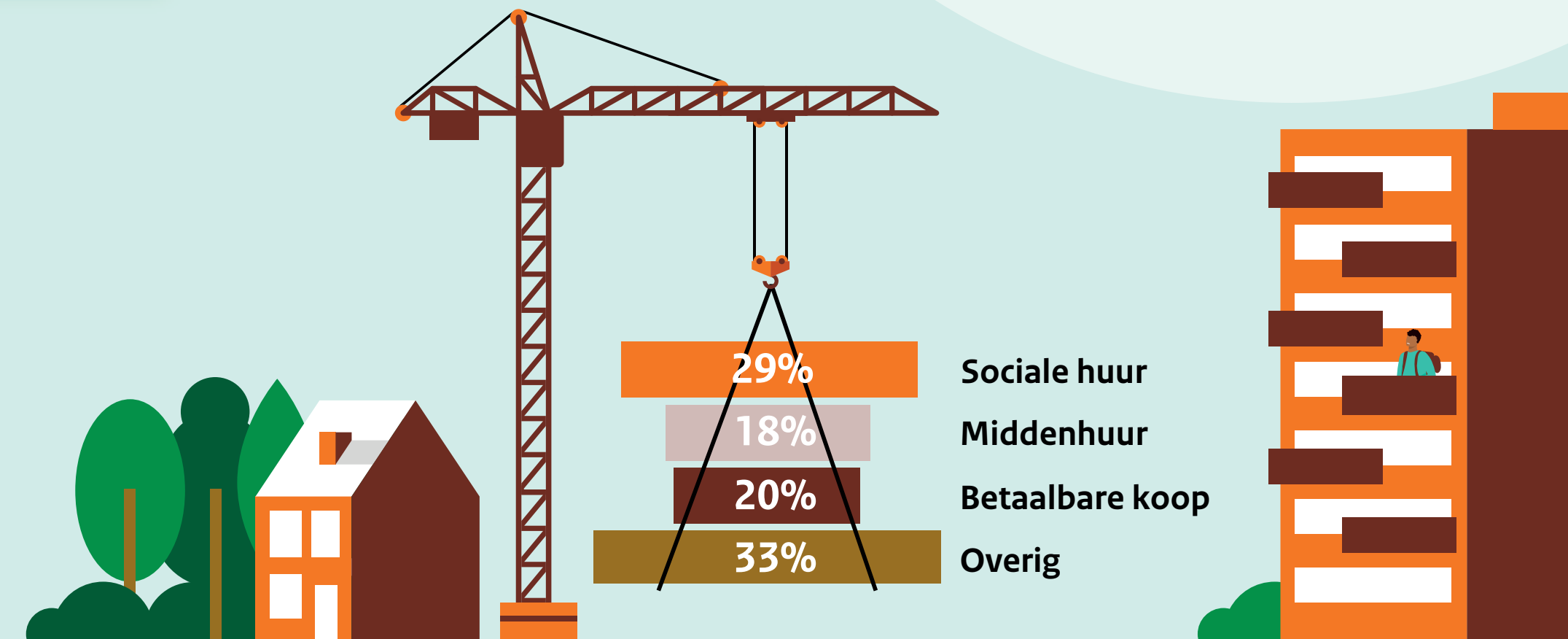
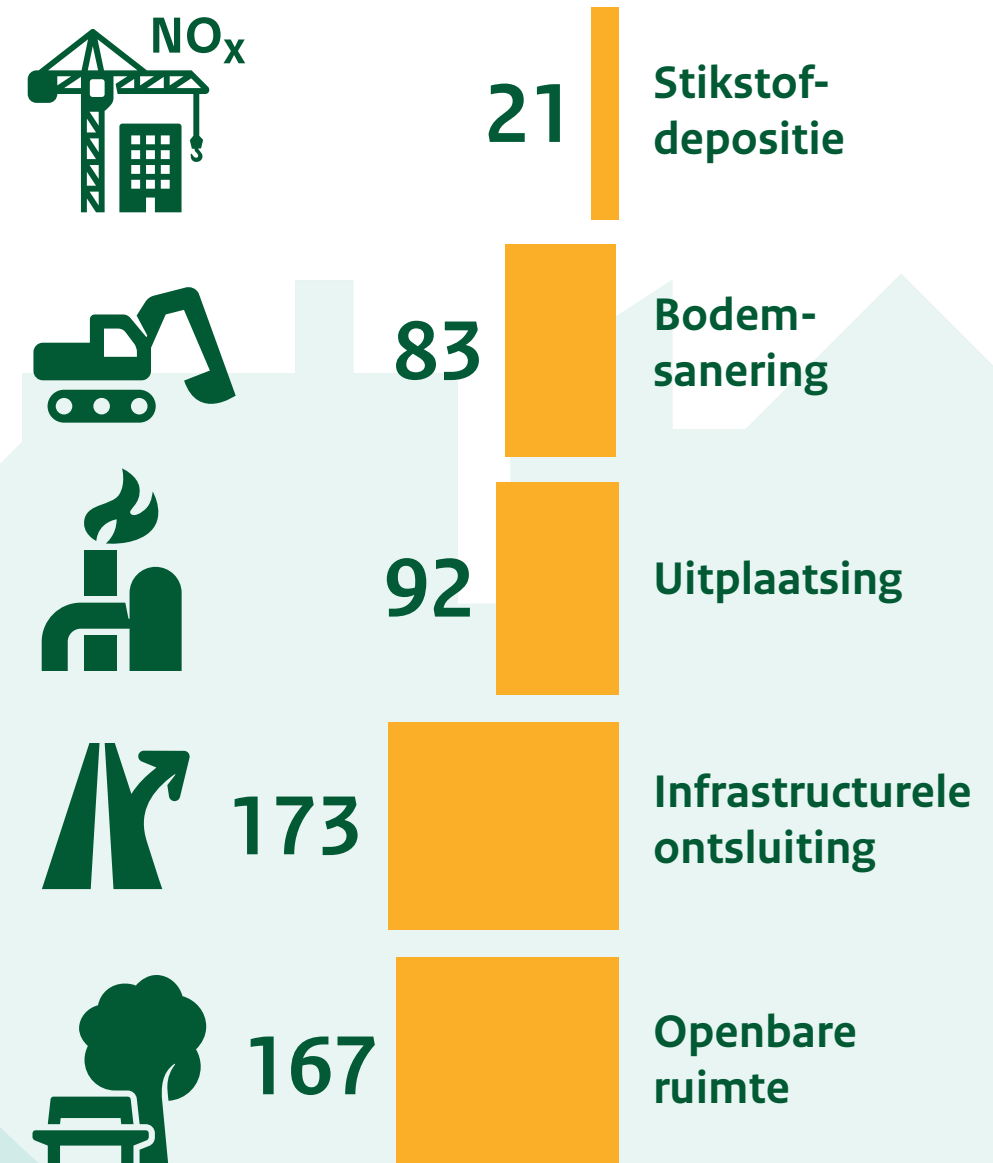
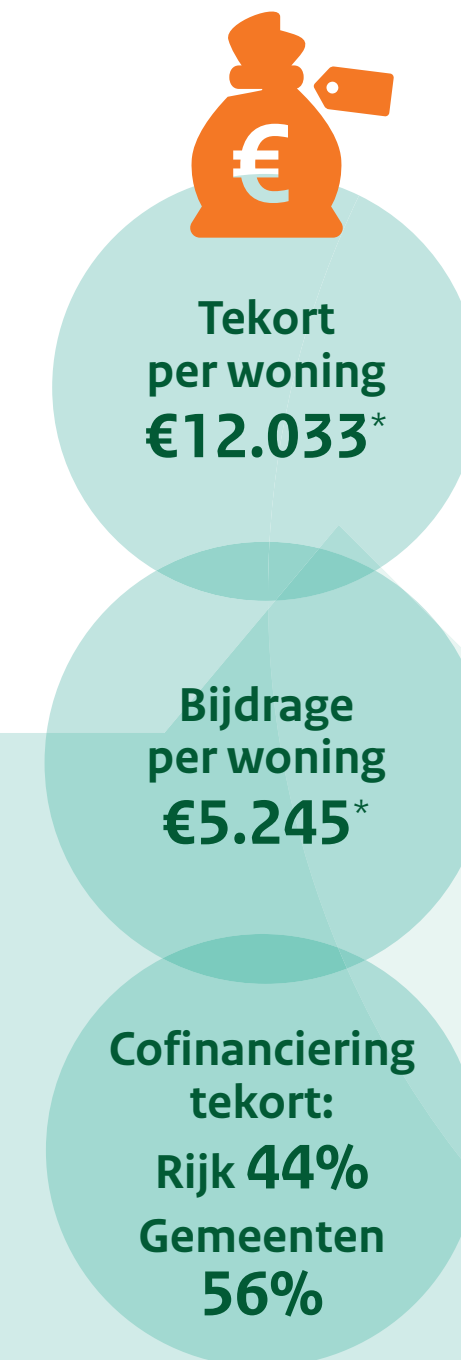

\* Dit is op basis van het aangevraagde bijdrage (excl. BTW). \*\* Het publiek onrendabele tekort kan ontstaan uit meerdere investeringen, daarom telt het aantal op tot meer dan 100%